売 買 ・賃 貸 物 件

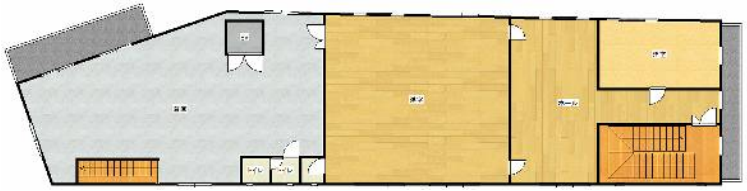

2階

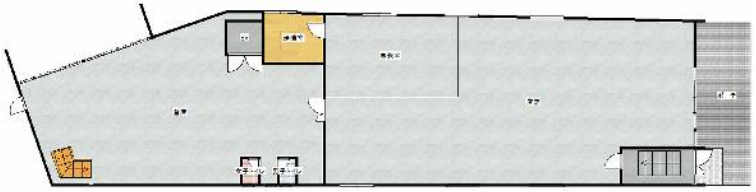

1階

※図面と現況が相違する場合は現況優先とさせていただきます。

物件種目	中古一戸建て売家			管理番号	珠洲−２２４
間取り	店舗・倉庫				
価　格	売買・相談　／　賃貸・相談				
物件所在地	石川県 珠洲市 飯田町　（イイダ マチ）				
交通	バス停　吾妻橋				徒歩２分
	飯田町商店街				徒歩２分
土地面積	公簿	435.29 ㎡		２筆	131.67 坪
建物	構造・規模	鉄骨造　陸屋根			2階建て
		526.13 ㎡			159.15 坪
	間取り内訳	1階	図面の通り	2階	図面の通り
		他			
土地権利	所有権			地目	宅地
都市計画	都市計画区域内/非線引			用途地域	無指定
建ぺい率	60%			容積率	200%
他の制限	無し				
築年月	昭和59年12月・平成6年7月増築			駐車場	有り
現況	空き家			引渡日	相談
接道状況	北側　公道１５ｍ　・　接面９ｍ　／　東側　公道７ｍ　・　接面９ｍ				
設備	電気・上・下水道・水洗トイレ				
備考					
お問い合わせ	のと宅地建物取引業組合 〒927-0433　石川県鳳珠郡能登町字宇出津タ字38-4 電話番号：0768-62-2022　ファックス：0768-62-2901　メールアドレス：info@notolife.com				

間　取　り　図

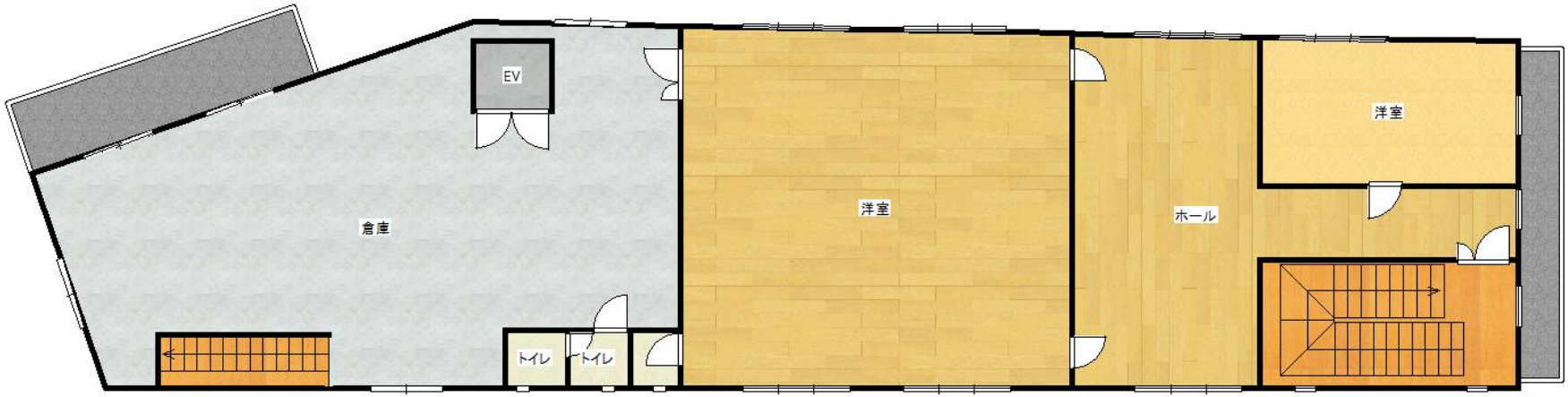

2階

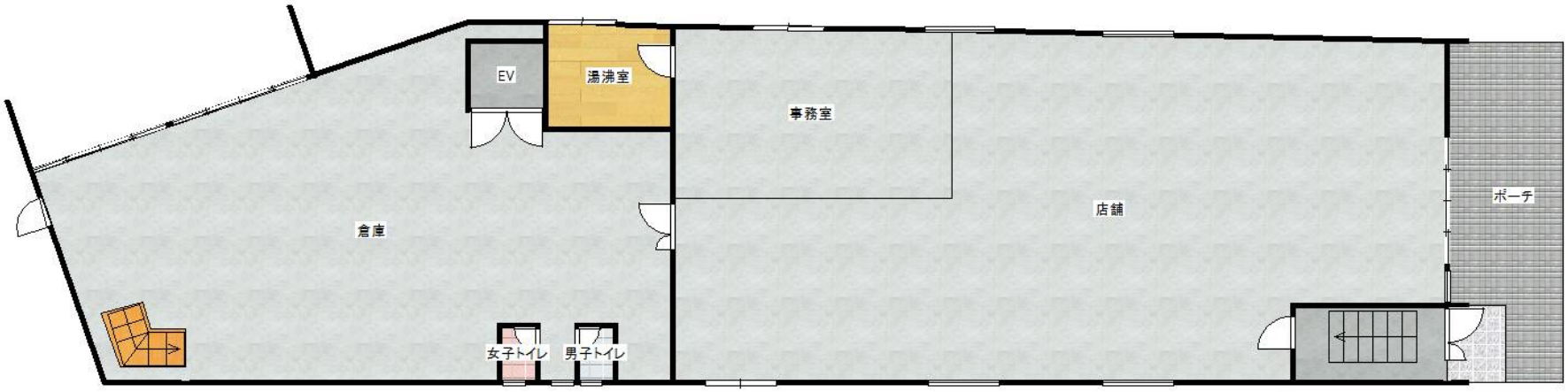

1階

写真　　外観

飯田町に立地

以前は文具・事務機器店でした

写真　　室内